Қазақстан Республикасы Ұлттық Банкінің Қаржы нарығын және қаржы ұйымдарын бақылау мен қадағалау комитеті

ҚАЗАҚСТАН РЕСПУБЛИКАСЫ БАНК СЕКТОРЫНЫҢ АҒЫМДАҒЫ ЖАҒДАЙЫ

2012 ЖЫЛҒЫ 1 ҚАЗАНДАҒЫ ЖАҒДАЙ БОЙЫНША

Алматы 2012 ж.

«2012 ЖЫЛҒЫ 1 ҚАЗАНДАҒЫ ЖАҒДАЙ БОЙЫНША ҚАЗАҚСТАН РЕСПУБЛИКАСЫ БАНК СЕКТОРЫНЫҢ АҒЫМДАҒЫ ЖАҒДАЙЫ

ОСЫ ШОЛУДЫҢ МАҚСАТЫ

Осы шолу Қазақстан Республикасы банк секторының даму динамикасын және елдегі экономикалық жағдайға әсерін көрсетеді.

Материал қаржы нарығының қатысушылары – банктердің, сақтандыру компанияларының, инвестициялық және зейнетақы қорларының өкілдеріне, сондай-ақ барлық мүдделі тұлғаларға арналған.

СИПАТТАМА

Шолу кестелер мен графиктер, сондай-ақ банк секторының көрсеткіштеріндегі негізгі өзгерістерді көрсететін сипаттама бөлік ретінде берілген.

- ҚР банк секторы активтерінің құрылымын сипаттау (құралдар бойынша, сапа бойынша)
- ҚР банк секторы несие портфелінің құрылымын сипаттау (қарыздар түрлері бойынша, сапа бойынша)
- ҚР банк секторының міндеттемелерін сипаттау
- ҚР банк секторындағы салымдарды сипаттау
- ҚР банк секторының пруденциалдық талаптарды орындауын сипаттау
- ҚР банк секторы қызметінің тиімділігі

Көлемі: 17 бет

Кесте саны: 16

График саны: 9

Мерзімділігі: ай сайынғы жаңартулар

МАЗМҰНЫ

I. ҚАЗАҚСТАН РЕСПУБЛИКАСЫ БАНК СЕКТОРЫНЫҢ ҚҰРЫЛЫМЫ

1-кесте. ҚР банк секторының құрылымы …………………………………………………………………......……….……..... 4-бет

II. ҚАЗАҚСТАН РЕСПУБЛИКАСЫ БАНК СЕКТОРЫНЫҢ АКТИВТЕРІ

2-кесте. ҚР банк секторының жиынтық активтерінің құрылымы.............……………….………………………….................4-бет
1-график. ҚР банк секторының активтері мен несие портфелінің динамикасы …………...……………………..……..............5-бет
3-кесте. ҚР банк секторының активтері мен шартты міндеттемелерінің сапасы ………...………….......................................5-бет

III. ҚАЗАҚСТАН РЕСПУБЛИКАСЫ БАНК СЕКТОРЫНЫҢ НЕСИЕ ПОРТФЕЛІ

4-кесте. ҚР банк секторы несие портфелінің құрылымы ....…….....………………………….....................................6-бет
5-кесте. ҚР банк секторы несие портфелінің сапасы ..……………….....................…………………………………..............6-бет
2-график. ҚР банк секторы несие портфелінің, жұмыс істемейтін қарыздарының және 90 күннен астам мерзімі өткен берешегі бар қарыздарының динамикасы………………………………………..…..……………..6-бет
6-кесте. ҚР банк секторының жылжымайтын мүлік кепілдігіне қарыздарының сапасы 7-бет
7-кесте. ҚР банк секторының ипотекалық тұрғын үй қарыздарының сапасы ………..……………….......................................7-бет

IV. ҚАЗАҚСТАН РЕСПУБЛИКАСЫ БАНК СЕКТОРЫНЫҢ МІНДЕТТЕМЕЛЕРІ

3-график. ҚР банк секторы міндеттемелерінің динамикасы ……………………………………..………………...............7-бет
8-кесте. ҚР банк секторының жиынтық міндеттемелерінің құрылымы ….………………..…..………....………...............8-бет
9-кесте. ҚР банк секторы клиенттерінің салымдары, оның ішінде шетел валютасында ……......…………..……….…..........8-бет
10-кесте. ҚР банк секторының клиенттері салымдарының құрылымы …………………………………...………...……8-бет
4-график. ҚР банк секторының шетел валютасындағы салымдарының динамикасы ……………………………..…....7-бет

V. ҚАЗАҚСТАН РЕСПУБЛИКАСЫНЫҢ БАНК СЕКТОРЫН ҚОРЛАНДЫРУ ҚҰРЫЛЫМЫ

11-кесте. Қазақстан Республикасының банк секторын қорландыру құрылымы ………………………..…………..……..9-бет
5-график. ҚР банк секторы жиынтық пассивтерінің құрылымы ………………………………………......……………..9-бет

VI. ҚАЗАҚСТАН РЕСПУБЛИКАСЫ БАНК СЕКТОРЫНЫҢ МЕНШІКТІ КАПИТАЛЫ

6-график. ҚР банк секторының баланс бойынша меншікті капиталының құрылымы …….…………………..……...........10-бет
12-кесте. ҚР банк секторы меншікті капиталының жеткіліктілігі……………................…………………….......................10-бет

VII. ҚАЗАҚСТАН РЕСПУБЛИКАСЫ БАНК СЕКТОРЫНЫҢ ӨТІМДІЛІГІ

13-кесте. ҚР банк секторы өтімділігінің динамикасы ……........………………………………………..……………….11-бет

VIII. ҚАЗАҚСТАН РЕСПУБЛИКАСЫНЫҢ БАНК СЕКТОРЫ ҚЫЗМЕТІНІҢ ТИІМДІЛІГІ

14-кесте. ҚР банк секторының кірістілігі ……………………...........………..………………..………….....................12-бет
7-график. ҚР банк секторының кірістілігі ….………………........……………………………………………………..12-бет

IX. ҚАЗАҚСТАН РЕСПУБЛИКАСЫ БАНК СЕКТОРЫНЫҢ ШОҒЫРЛАНУЫ

15-кесте. ҚР банк секторының шоғырлануы …….........………………...………………………………….…….13-бет
8-график. ҚР банк секторының шоғырлануы ……………......……………………………..………………….…....13-бет

X. БАНК СЕКТОРЫНЫҢ ҚАЗАҚСТАН ЭКОНОМИКАСЫНДАҒЫ РӨЛІ

16-кесте. Банк секторының ҚР экономикасындағы рөлі ……………………..…...............................…........................13-бет
9-график. Банк секторының ҚР экономикасындағы рөлі ……………………………………………………..……...……...13-бет

I. ҚАЗАҚСТАН РЕСПУБЛИКАСЫ БАНК СЕКТОРЫНЫҢ ҚҰРЫЛЫМЫ

ҚР банк секторы 2012 жылғы 1 қазандағы жағдай бойынша 38 банкпен, оның ішінде «БТА Банк» АҚ Алматы қ. мамандандырылған қаржы сотының шешімі бойынша 08.05.2012 ж. бастап қайта құрылымдау процесінде тұр.

1-кесте. Қазақстан Республикасы банк секторының құрылымы

Банк секторының құрылымы	1.01.12	1.10.12
Екінші деңгейдегі банктердің саны, оның ішінде:	38	38
- жарғылық капиталда мемлекеттің 100% қатысуы бар банктер	1	1
- шетелдік қатысуы бар екінші деңгейдегі банктер	19	19
-екінші деңгейдегі еншілес банктер	16	16
Екінші деңгейдегі банктер филиалдарының саны	363	360

II. ҚАЗАҚСТАН РЕСПУБЛИКАСЫНЫҢ ЕКІНШІ ДЕҢГЕЙДЕГІ БАНКТЕРІНІҢ АКТИВТЕРІ

Көрсетілген кезеңде ҚР банк секторы активтерінің құрылымында елеулі өзгерістер байқалмады.

2-кесте. Қазақстан Республикасының банк секторы жиынтық активтерінің құрылымы *

Көрсеткіштің атауы / күні	1.01.12		1.10.12		Өсімі, %-бен
	млрд. теңге	жиынтығына %-бен	млрд. теңге	жиынтығына %-бен	
Қолма-қол ақша, тазартылған қымбат металлдар және корреспонденттік шоттар	1 396,5	8,3%	1 500,9	8,5%	7,5%
Басқа банктерде орналастырылған салымдар	603,9	3,6%	660,2	3,7%	9,3%
Бағалы қағаздар	1 859,0	11,1%	1 837,2	10,4%	-1,2%
Банктік қарыздар және «кері РЕПО» операциялары	10 455,4	62,5%	11 164,6	63,2%	6,8%
Капиталға инвестициялар	381,0	2,3%	384,9	2,2%	1,0%
Өзге активтер	2 035,1	12,2%	2 123,6	12,0%	4,3%
Активтер жиынтығы (резервтерді (провизияларды) қоспағанда)	**16 730,9**	**100,0%**	**17 671,4**	**100,0%**	**5,6%**
Қаржылық есептіліктің халықаралық стандарттарының талаптарына сәйкес резервтер (провизиялар)	-3 913,0		-4 226,5		8,0%
Анықтама үшін: уәкілетті органның талаптарына сәйкес резервтер (провизиялар)	-3 796,8		-4 556,1		20,0%
Активтердің барлығы	**12 817,9**		**13 444,9**		**4,9%**

*** Ескерту: жиынтық активтердің құрылымы жөніндегі ақпарат сыйақылар/дисконттар, оң/теріс түзетулер ескеріліп берілген**

МАЗМҰНЫНА

ҚР екінші деңгейдегі банктерінің активтері 2012 жылғы 1 қаңтармен салыстырғанда банктік қарыздар және «кері РЕПО» операциялары бабының 709,2 млрд. теңгеге немесе 6,8%-ға, сондай-ақ қолма-қол ақша, тазартылған қымбат металлдар және корреспонденттік шоттар бабының 104,4 млрд. теңгеге немесе 7,5%-ға ұлғаюы есебінен 627,0 млрд. теңгеге немесе 4,9%-ға ұлғайып, 2012 жылғы 1 қазандағы жағдай бойынша 13 444,9 млрд. теңге болды.

2012 жылғы қыркүйекте ҚР екінші деңгейдегі банктері активтерінің ұлғаюы 169,7 млрд. теңге немесе 1,3% болды.

Жылдың басымен салыстырғанда екінші деңгейдегі банктер активтерінің құрылымында елеулі өзгерістер байқалмады. Активтер құрылымындағы негізгі үлесті банктік қарыздар мен «кері РЕПО» операциялары алады - 63,2%, қолма-қол ақша, тазартылған қымбат металлдар, корреспонденттік шоттарға 8,5%, ал портфельдегі бағалы қағаздарға 10,4% тиесілі. Жылдың басында тиісінше банктік қарыздар мен «кері РЕПО» операцияларына - 62,5%, қолма-қол ақша, тазартылған қымбат металлдар, корреспонденттік шоттарға - 8,3%, ал портфельдегі бағалы қағаздарға - 11,1% тиесілі болған еді.

1-график. ҚР банк секторының активтері мен несие портфелінің динамикасы

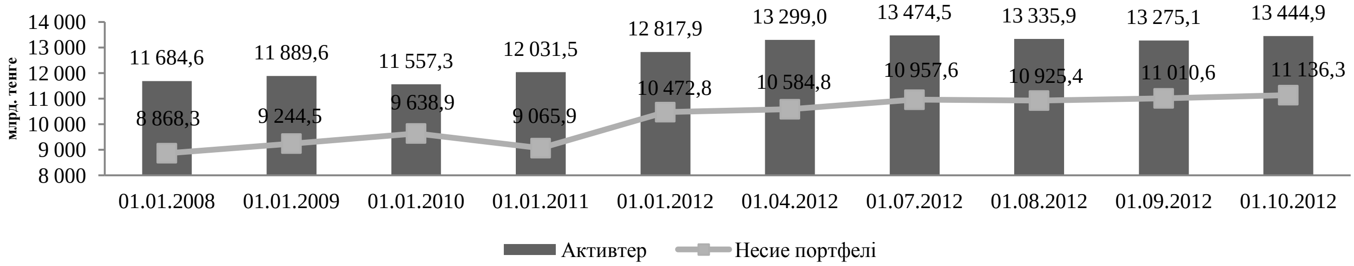

3-кесте. Қазақстан Республикасы банк секторының активтері мен шартты міндеттемелерінің сапасы

Көрсеткіштің атауы / күні	1.01.12		1.10.12	
	негізгі борыш сомасы, млрд. теңге	жиынтығына %-бен	негізгі борыш сомасы, млрд. теңге	жиынтығына %-бен
Барлық активтер мен шартты міндеттемелер	**15 201,9**	**100,0%**	**16 182,5**	**100,0%**
Стандартты	**6 957,3**	**45,8%**	**7 559,6**	**46,7%**
Күмәнді	**5 612,4**	**36,9%**	**4 981,2**	**30,8%**
1-санатты күмәнді	1 682,9	11,1%	1 570,8	9,7%
2-санатты күмәнді	692,7	4,6%	665,3	4,1%
3-санатты күмәнді	1 315,3	8,7%	1 312,4	8,1%
4-санатты күмәнді	432,0	2,8%	536,2	3,3%
5-санатты күмәнді	1 489,5	9,7%	896,5	5,6%
Үмітсіз	**2 632,2**	**17,3%**	**3 641,7**	**22,5%**

2012 жылғы 1 қазандағы жағдай бойынша екінші деңгейдегі банктер активтері мен шартты міндеттемелері сапасының құрылымындағы стандарттылар үлесі 46,7% (жыл басында – 45,8%), күмәнділер 30,8% (жыл басында - 36,9%) болды. Жылдың басындағы 17,3%-бен салыстырғанда үмітсіз активтер мен шартты міндеттемелер деңгейі 22,5%-ға дейін ұлғайды.

Ағымдағы жылдың қыркүйек айында ЕДБ активтері мен шартты міндеттемелерінің сапасы елеулі түрде өзгерген жоқ. 2012 жылғы 1 қыркүйекте стандарттылар үлесі – 46,2%, күмәнділер – 31,1%, үмітсіздер – 22,7% болған еді.

МАЗМҰНЫНА

III. ҚАЗАҚСТАН РЕСПУБЛИКАСЫ БАНК СЕКТОРЫНЫҢ НЕСИЕ ПОРТФЕЛІ

Ағымдағы жылдың басынан басталған кезеңде ҚР банк секторын кредиттеу құрылымында елеулі өзгерістер болған жоқ. Бұрынғыша, несие портфелінің негізгі үлесін заңды тұлғаларға берілген қарыздар алады.

4-кесте. ҚР банк секторы несие портфелінің құрылымы

Көрсеткіштің атауы / күні	1.01.12		1.10.12	
	негізгі борыш сомасы, млрд. теңге	жиынтығына %-бен	негізгі борыш сомасы, млрд. теңге	жиынтығына %-бен
Барлық несие портфелі	**10 472,8**	**100,0%**	**11 195,5**	**100,0%**
Банкаралық қарыздар	162,9	1,6%	149,1	1,4%
Заңды тұлғаларға қарыздар	6 705,2	64,0%	6 855,1	61,2%
Жеке тұлғаларға қарыздар , оның ішінде	2 018,5	19,3%	2 368,8	21,2%
Тұрғын үй салуға және сатып алуға, оның ішінде	873,5	8,3%	906,2	8,1%
-Ипотекалық тұрғын үй қарыздары	757,7	7,2%	802,4	7,2%
-Тұтынушылық қарыздар	1 012,1	9,7%	1 319,5	11,8%
-Өзге де қарыздар	132,9	1,3%	143,1	1,3%
Шағын және орта кәсіпкерлік субъектілеріне қарыздар	1 554,6	14,8%	1 763,3	15,7%
«кері РЕПО» операциялары	31,6	0,3%	59,2	0,5%

5-кесте. ҚР банк секторы несие портфелінің сапасы

Көрсеткіштің атауы / күні	1.01.12		1.10.12	
	негізгі борыш сомасы, млрд. теңге	жиынтығына %-бен	негізгі борыш сомасы, млрд. теңге	жиынтығына %-бен
Барлық несие портфелі	**10 472,8**	**100,0%**	**11 195,5**	**100,0%**
Стандартты	**2 686,7**	**25,7%**	**3 055,9**	**27,3%**
Күмәнді	**5 479,3**	**52,3%**	**4 872,3**	**43,5%**
1-санатты күмәнді	1 599,5	15,3%	1 505,8	13,5%
2-санатты күмәнді	685,7	6,5%	653,0	5,8%
3-санатты күмәнді	1 301,1	12,4%	1 292,5	11,5%
4-санатты күмәнді	430,5	4,1%	534,1	4,8%
5-санатты күмәнді	1 462,5	14,0%	886,9	7,9%
Үмітсіз	**2 306,8**	**22,0%**	**3 267,3**	**29,2%**
Уәкілетті органның талаптары бойынша провизиялар	3 365,7	32,1%	4 008,5	35,8%
Жұмыс істемейтін қарыздар	3 670,9	35,1%	4 108,1	36,7%
90 күннен астам мерзімі өткен қарыздар	3 225,6	30,8%	3 463,4	30,9%

ҚР банк секторының несие портфелі жылдың басымен салыстырғанда 722,7 млрд. теңгеге немесе 6,9%-ға ұлғайып, есепті күні 11 195,5 млрд. теңге болды.

Заңды тұлғаларға қарыздар 149,9 млрд. теңгеге немесе 2,2%-ға ұлғайып, есепті кезеңде 6 855,1 млрд. теңге болды. Жеке тұлғаларға қарыздар 350,3 млрд. теңгеге немесе 17,4%-ға ұлғайып, есепті кезеңде 2 368,8 млрд. теңге болды. Шағын және орта кәсіпкерлік субъектілеріне қарыздар 1 763,3 млрд. теңге болды.

Екінші деңгейдегі банктердің несие портфелінің құрылымында ең көп үлесті заңды тұлғаларға қарыздар алады – 61,2%, бұл орайда, жеке тұлғаларға қарыздар үлесі – 21,2%, шағын және орта кәсіпкерлік субъектілеріне қарыздар -15,7%, «Кері РЕПО» операциялары - 0,5%.

Жұмыс істемейтін қарыздар (5-санатты күмәнді және үмітсіз) үлесі – 36,7%, 90 күннен астам мерзімі өткен берешегі бар қарыздар үлесі – 30,9% болды. Бұл орайда, жылдың басында жұмыс істемейтін қарыздар (5-санатты күмәнді және үмітсіз) үлесі – 35,1%, 90 күннен астам мерзімі өткен берешегі бар қарыздар үлесі – 30,8% болған еді.

Стандартты емес қарыздарға қарсы қалыптастырылған провизиялар (резервтер) жылдың басынан бастап 642,8 млрд. теңгеге немесе 19,1%-ға ұлғайып, 4 008,5 млрд. теңге немесе ЕДБ жиынтық несие портфелінің 35,8%-ы болды.

2-график. ҚР банк секторы несие портфелінің, жұмыс істемейтін қарыздарының және 90 күннен астам мерзімі өткен берешегі бар қарыздарының динамикасы

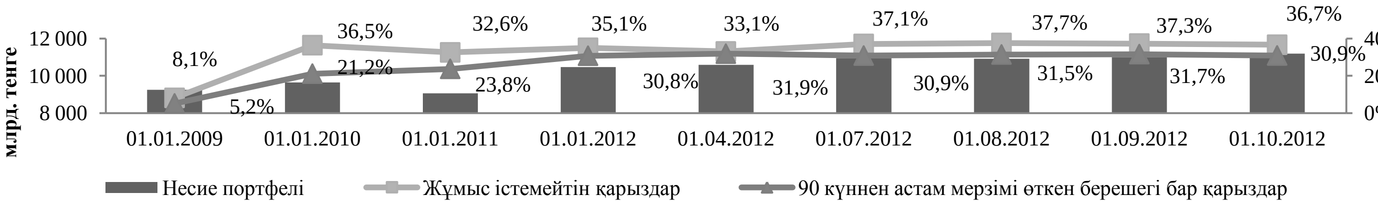

6-кесте. ҚР банк секторының жылжымайтын мүлік кепілдігіне қарыздарының сапасы

Жылжымайтын мүлік кепілдігіне қарыздар	1.01.12		1.10.12	
	негізгі борыш сомасы, млрд. теңге	жиынтығына %-бен	негізгі борыш сомасы, млрд. теңге	жиынтығына %-бен
Барлығы	**3 343,7**	**100,0%**	**3 250,8**	**100,0%**
Стандартты	**774,4**	**23,2%**	**799,7**	**24,6%**
Күмәнді	**1 696,3**	**50,7%**	**1 415,6**	**43,5%**
1-санатты күмәнді	642,0	19,2%	598,1	18,4%
2-санатты күмәнді	204,0	6,1%	127,4	3,9%
3-санатты күмәнді	297,2	8,9%	320,7	9,9%
4-санатты күмәнді	119,7	3,5%	107,4	3,3%
5-санатты күмәнді	433,4	13,0%	262,0	8,0%
Үмітсіз	**873,0**	**26,1%**	**1 035,5**	**31,9%**
Уәкілетті органның талаптары бойынша провизиялар	1 132,9	33,9%	1 205,6	37,1%
Жұмыс істемейтін қарыздар	1 306,3	39,1%	1 297,5	39,9%
90 күннен астам мерзімі өткен қарыздар	1 256,6	37,6%	1 159,0	35,7%

7-кесте. ҚР банк секторының ипотекалық тұрғын үй қарыздарының сапасы

Ипотекалық тұрғын үй қарыздары	1.01.12		1.10.12	
	негізгі борыш сомасы, млрд. теңге	жиынтығына %-бен	негізгі борыш сомасы, млрд. теңге	жиынтығына %-бен
Барлығы	**757,7**	**100,0%**	**802,4**	**100,0%**
Стандартты	**96,5**	**12,7%**	**104,2**	**13,0%**
Күмәнді	**575,5**	**76,0%**	**600,2**	**74,8%**
1-санатты күмәнді	322,9	42,6%	353,3	44,0%
2-санатты күмәнді	18,2	2,4%	2,9	0,4%
3-санатты күмәнді	126,9	16,7%	132,9	16,6%
4-санатты күмәнді	9,3	1,3%	6,0	0,7%
5-санатты күмәнді	98,2	13,0%	105,1	13,1%
Үмітсіз	**85,7**	**11,3%**	**98,0**	**12,2%**
Уәкілетті органның талаптары бойынша провизиялар	143,6	19,0%	162,5	20,3%
Жұмыс істемейтін қарыздар	229,2	30,2%	203,1	25,3%
90 күннен астам мерзімі өткен қарыздар	196,8	26,0%	197,0	24,6%

IV. ҚАЗАҚСТАН РЕСПУБЛИКАСЫ БАНК СЕКТОРЫНЫҢ МІНДЕТТЕМЕЛЕРІ

2012 жылдың басынан бастап банк секторының міндеттемелері қайта құрылымдау барысындағы банктің алғашқы қайта құрылымдау шеңберіндегі міндеттемелерін тануы есебінен ұлғайды.

3-график. ҚР банк секторы міндеттемелерінің динамикасы

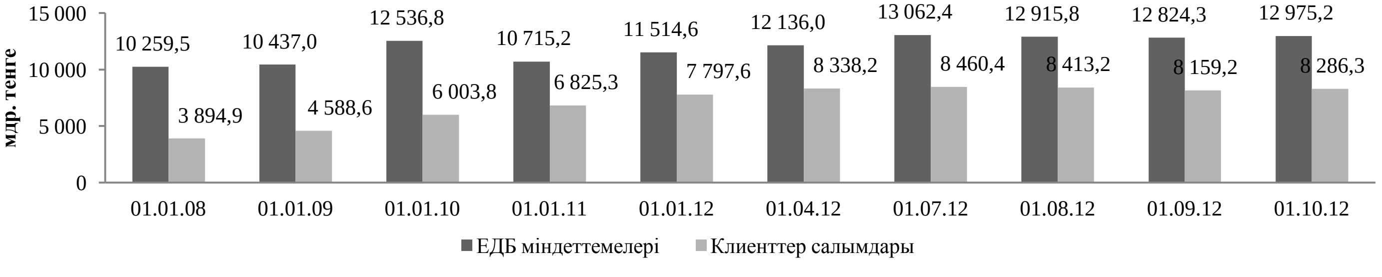

МАЗМҰНЫНА

8-кесте. ҚР банк секторының жиынтық міндеттемелерінің құрылымы

Көрсеткіштің атауы / күні	1.01.12		1.10.12		Өсімі, %-бен
	млрд. теңге	жиынтығына %-бен	млрд. теңге	жиынтығына %-бен	
Банкаралық салымдар	106,5	0,9%	186,4	1,4%	75,0%
Басқа банктерден және банк операцияларының жекелеген түрлерін жүзеге асыратын ұйымдардан алынған қарыздар	491,3	4,3%	443,7	3,4%	-9,7%
Қазақстан Республикасы Үкіметінен алынған қарыздар	72,2	0,6%	77,9	0,6%	7,8%
Халықаралық қаржы ұйымдарынан алынған қарыздар	54,9	0,5%	40,0	0,3%	-27,1%
Клиенттер салымдары	7 797,5	67,7%	8 286,3	63,9%	6,3%
Арнайы мақсаттағы еншілес ұйымдардың салымдары	1,5	0,0%	0,8	0,0%	-47,9%
Айналысқа шығарылған бағалы қағаздар	1 498,1	13,0%	2 156,8	16,6%	44,0%
Бағалы қағаздармен «РЕПО» операциялары	497,0	4,3%	652,3	5,0%	31,3%
Өзге міндеттемелер	995,7	8,6%	1 131,0	8,8%	13,6%
Міндеттемелердің барлығы	**11 514,6**	**100,0%**	**12 975,2**	**100,0%**	**12,7%**

* Банк жүйесі бойынша айналысқа шығарылған бағалы қағаздардың ұлғаюы қайта құрылымдау процесіндегі банктің міндеттемелерін алғашқы қайта құрылымдау шеңберінде тануымен байланысты болды.

ҚР екінші деңгейдегі банктерінің жиынтық міндеттемелері 2012 жылғы 1 қаңтармен салыстырғанда 1 460,6 млрд. теңгеге немесе 12,7%-ға ұлғайып, 2012 жылғы 1 қазандағы жағдай бойынша 12 975,2 млрд. теңге болды. Клиенттер салымдарының ағымдағы жылдың басынан бастап ұлғаюы 488,8 млрд. теңге немесе 6,3% болды. Банк жүйесі бойынша айналысқа шығарылған бағалы қағаздардың 658,7 млрд. теңгеге немесе 44,0%-ға ұлғаюы қайта құрылымдау барысындағы банктің алғашқы қайта құрылымдау шеңберіндегі міндеттемелерді тануымен байланысты болды. 2012 жылғы қыркүйек айында ҚР екінші деңгейдегі банктерінің міндеттемелері 150,9 млрд. теңгеге немесе 1,2%-ға ұлғайды.

Екінші деңгейдегі банктердің жиынтық міндеттемелерінің құрылымындағы ең көп үлесті клиенттердің салымдары – 63,9% және айналысқа шығарылған бағалы қағаздар алады – 16,6%.

ҚР резиденттері еместер алдындағы ҚР екінші деңгейдегі банктерінің міндеттемелері 2 901,0 млрд. теңге немесе ЕДБ жиынтық міндеттемелерінің 22,4%-ы болды.

9-кесте. ҚР банк секторы клиенттерінің салымдары, оның ішінде шетел валютасында

Көрсеткіштің атауы / күні	01.01.12			01.10.12		
	барлығы	оның ішінде шетел валютасында	үлесі	барлығы	оның ішінде шетел валютасында	үлесі
Салымдардың барлығы, о.і:*	**7 797,5**	**2 552,5**	**32,7%**	**8 286,3**	**2 708,5**	**32,7%**
Заңды тұлғалардың салымдары	5 033,4	1 387,0	27,6%	5 113,0	1 383,7	27,1%
Жеке тұлғалардың салымдары	2 764,1	1 165,5	42,2%	3 173,3	1 324,8	41,8%

10-кесте. ҚР банк секторының клиенттері салымдарының құрылымы

Көрсеткіштің атауы / күні	01.01.12			01.10.12		
	барлығы	оның ішінде шетел валютасында	үлесі	барлығы	оның ішінде шетел валютасында	үлесі
Салымдардың барлығы, о.і:*	**7 797,5**	**2 552,5**	**32,7%**	**8 286,3**	**2 708,5**	**32,7%**
ағымдағы шоттар	2 797,2	791,4	28,3%	2 675,9	724,9	27,1%

МАЗМҰНЫНА

талап етуге дейінгі	44,4	19,7	44,4%	44,4	22,8	51,4%
мерзімді	4 934,5	1 734,7	35,2%	5 539,8	1 953,8	35,3%
шартты	21,4	6,7	31,2%	26,2	7,0	26,9%

***2222 «Арнайы мақсаттағы еншілес ұйымдардың салымдары» шоты ескерілмеген.**

4-график. ҚР банк секторының шетел валютасындағы салымдарыың динамикасы

Клиенттердің салымдары жылдың басынан бастап 488,8 млрд. теңгеге немесе 6,3%-ға ұлғайып, 2012 жылғы 1 қазандағы жағдай бойынша 8 286,3 млрд. теңге (ЕДБ жиынтық міндеттемелерінің 63,9%-ы) болды. Заңды тұлғалардың салымдары 2012 жылғы 1 қаңтармен салыстырғанда 79,6 млрд. теңгеге немесе 1,6 ұлғайып, 5 113,0 млрд. теңге болды. Жеке тұлғалардың салымдары 409,2 млрд. теңгеге немесе 14,8%-ға ұлғайып, есепті күні 3 173,3 млрд. теңге болды.

Клиенттердің шетел валютасындағы салымдары қарастырылып отырған кезеңде 156,0 млрд. теңгеге немесе 6,1%-ға ұлғайып, 2012 жылғы 1 қазанда 2 708,5 млрд. теңге болды.

V. ҚАЗАҚСТАН РЕСПУБЛИКАСЫНЫҢ БАНК СЕКТОРЫН ҚОРЛАНДЫРУ ҚҰРЫЛЫМЫ (ҚАЙТА ҚҰРЫЛЫМДАУ БАРЫСЫНДАҒЫ БАНКТІ ЕСКЕРМЕГЕНДЕ)

Банк секторын қорландыру құрылымындағы негізгі үлесті клиенттердің салымдары алады. Ағымдағы жылдың басынан басталған кезеңде пассивтер құрылымында елеулі өзгерістер болған жоқ.

11-кесте. ҚР банк секторын қорландыру құрылымы

Көрсеткіштің атауы / күні	1.01.12		1.10.12	
		жиынтығына %-		жиынтығына
Банкаралық салымдар	105,0	0,9%	186,0	1,5%
Алынған қарыздар	434,1	3,8%	382,2	3,2%
Клиенттер салымдары	7 061,4	63,0%	7 613,4	63,4%
Айналысқа шығарылған бағалы қағаздар	1 053,9	9,4%	946,6	7,9%
Жарғылық капитал	1 377,7	12,3%	1 402,9	11,7%
Резервтік капитал	263,4	2,4%	306,2	2,6%
Ағымдағы жылдың бөлінбеген таза пайдасы (орны толтырылмаған шығын)	57,7	0,6%	105,9	0,9%
Өзге пассивтер	848,1	7,6%	1 062,8	8,8%
Жиынтығы	**11 201,3**	**100,0%**	**12 006,0**	**100,0%**

*** Ескерту: жиынтық пассивтердің құрылымы жөніндегі ақпарат сыйлықақылар/дисконттар, оң/теріс түзетулер ескеріліп берілген**

5-график. ҚР банк секторы жиынтық пассивтерінің құрылымы

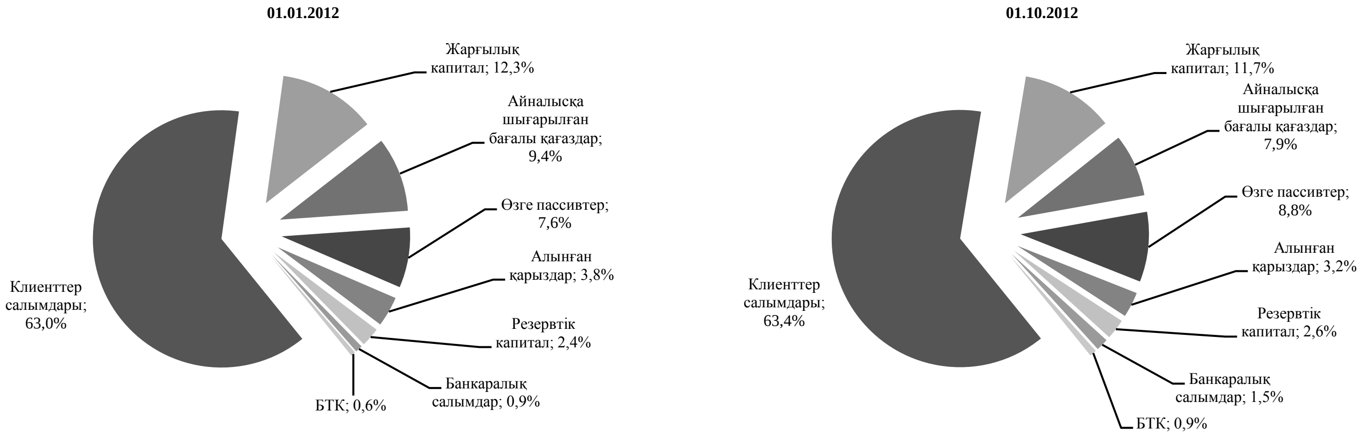

2012 жылғы 1 қазандағы жағдай бойынша қайта құрылымдау барысындағы банктің көрсеткіштерін ескермегенде, ЕДБ қорландыру құрылымындағы клиенттер салымдарына 63,4% келеді, жарғылық капитал 11,7%, айналысқа шығарылған бағалы қағаздар 7,9% болды.

VI. ҚР БАНК СЕКТОРЫНЫҢ МЕНШІКТІ КАПИТАЛЫ (ҚАЙТА ҚҰРЫЛЫМДАУ БАРЫСЫНДАҒЫ БАНКТІ ЕСКЕРМЕГЕНДЕ)

Баланс бойынша меншікті капитал және ҚР банк секторының есептелген меншікті капиталы ағымдағы жылдың басымен салыстырғанда ұлғайды.

Банк секторының баланс бойынша меншікті капиталының құрылымындағы негізгі үлесті жарғылық капитал алады.

6-график. ҚР банк секторының баланс бойынша меншікті капиталының құрылымы

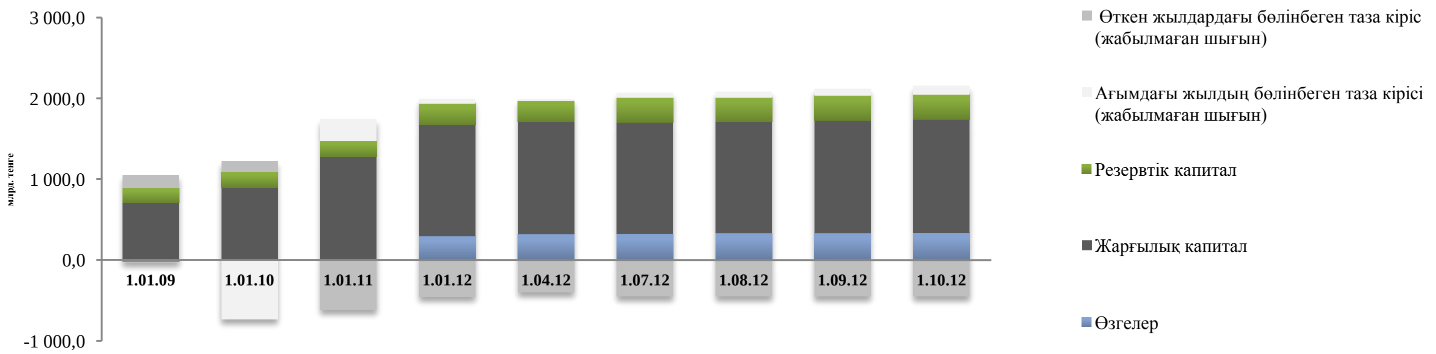

12-кесте. ҚР банк секторы меншікті капиталының жеткіліктілігі

Атауы	1.01.12	1.10.12
1-ші деңгейдегі капитал, млрд. теңге	1 228,6	1 336,0
2-ші деңгейдегі капитал , млрд. теңге	423,9	443,1
3-ші деңгейдегі капитал , млрд. теңге	1,5	0,9

МАЗМҰНЫНА

Барлық есептелген меншікті капитал	1 652,2	1 780,0
Меншікті капитал жеткіліктілігінің коэффициенті k1-1	11,3%	11,5%
Меншікті капитал жеткіліктілігінің коэффициенті k1-2	13,2%	13,2%
Меншікті капитал жеткіліктілігінің коэффициенті k2	17,7%	17,7%

2012 жылғы 1 қазандағы жағдай бойынша банк секторының есептелген меншікті капиталының мөлшері 1 780,0 млрд. теңге болды. Жылдың басында осы көрсеткіш 1 652,2 млрд. теңге болған еді.

Банк секторының есептелген меншікті капиталының ұлғаюы 2012 жылғы қыркүйек айында 20,9 млрд. теңге немесе 1,2% болды.

Капитал жеткіліктілігінің коэффициенттері есепті күні к1-1 - 11,5%; к1-2 – 13,2%; к2 – 17,7% болды. Бұл ретте, жылдың басында капитал жеткіліктілігінің коэффициенттері к1-1 - 11,3%; к1-2 – 13,2%; к2 – 17,7% болған еді.

VII. ҚР БАНК СЕКТОРЫНЫҢ ӨТІМДІЛІГІ

13-кесте. ҚР банк секторы өтімділігінің динамикасы

Атауы	1.01.12	1.10.12
k4 ағымдағы өтімділік коэффициенті (min мәні 0,3)	0,927	0,823
k4-1 мерзімді өтімділік коэффициенті (min мәні 1)	6,874	5,505
k4-2 мерзімді өтімділік коэффициенті (min мәні 0,9)	3,396	3,408
k4-3 мерзімді өтімділік коэффициенті (min мәні 0,8)	2,444	2,391
Өтімділігі жоғары активтер	**2 686,2**	**2 424,0**
Өтімділігі жоғары активтердің жиынтық активтерге қатынасы (%)	21,0%	18,0%

Өтімділігі жоғары активтердің мөлшері жылдың басымен салыстырғанда 262,2 млрд. теңгеге немесе 9,8%-ға азайып, 2012 жылғы 1 қазандағы жағдай бойынша 2 424,0 млрд. теңге немесе ЕДБ жиынтық активтерінің 18,0%-ы болды.

Ағымдағы өтімділік коэффициенттері есепті күні к4 – 0,823; к4-1 – 5,505; к4-2 – 3,408; к4-3 – 2,391 (кем дегенде к4 – 0,3; к4-1 – 1,0; к4-2 – 0,9; к4-3 – 0,8 нормативтері кезінде) болды.

VIII. ҚАЗАҚСТАН РЕСПУБЛИКАСЫНЫҢ БАНК СЕКТОРЫ ҚЫЗМЕТІНІҢ ТИІМДІЛІГІ (ҚАЙТА ҚҰРЫЛЫМДАУ БАРЫСЫНДАҒЫ БАНКТІ ЕСКЕРМЕГЕНДЕ)

Қайта құрылымдау барысындағы банкті ескермегенде**,** банк секторының таза пайдасының мөлшері есепті кезеңде оң аймақта болуда. Алайда, банк секторының кірістілігіне ЕДБ кредит портфельдері сапасының нашарлауымен негізделген провизиялар (резервтер) құруға арналған шығыстардың ұлғаюы елеулі түрде әсер етеді.

Банк секторы активтерінің ЖІӨ-дегі үлесі төмендеу үрдісіне ие болғанмен, елеулі бөлігін алады. Сонымен қатар 5 ірі банктің кредиттік, депозиттік нарықтардың корпоративтік сегментіндегі үлесі біртіндеп азаюда, бұл банк секторы шоғырлануының төмендегенін білдіреді.

МАЗМҰНЫНА

14-кесте. ҚР банк секторының кірістілігі

млрд. теңге

Көрсеткіштің атауы / күні	1.10.11	1.10.12
Сыйақы алуға байланысты кірістер	671,9	700,3
Сыйақы төлеуге байланысты шығыстар	362,8	349,8
Сыйақы алуға байланысты таза кіріс	**309,1**	**350,5**
Сыйақы алуға байланысты емес кірістер	1 525,6	1 798,8
Сыйақы төлеуге байланысты емес шығыстар	1 772,9	1 975,3
Сыйақы алумен байланысты емес таза кіріс (шығын)	**-247,3**	**-176,5**
Сыйақы алуға байланысты кірістер	**61,8**	**174,0**
Табыс салығын төлеу жөніндегі шығыстар	11,3	26,4
Табыс салығы төленгеннен кейінгі таза кіріс (шығын)	**-50,5**	**-147,6**
Табыс салығы төленгенге дейінгі таза кірістің жиынтық активтерге қатынасы (ROA)	-0,67%	2,14%
Табыс салығы төленгенге дейінгі таза кірістің баланс бойынша меншікті капиталға қатынасы (ROE)	-5,66%	15,58%
Сыйақы (мүдде) алуға байланысты кірістердің жиынтық активтерге қатынасы	8,49%	7,94%
Кредиттер бойынша сыйақы (мүдде) алуға байланысты кірістердің жиынтық несие портфеліне қатынасы	10,72%	9,97%
Сыйақы (мүдде) төлеуге байланысты шығыстардың жиынтық міндеттемелерге қатынасы	5,29%	4,68%
Таза пайыздық маржа	4,45%	4,54%
Таза пайыздық спрэд	2,74%	2,91%

Есепті кезеңде табыс салығы төленгенге дейінгі таза кірістің жиынтық активтерге қатынасы (ROA) 2,14%, табыс салығы төленгенге дейінгі таза кірістің баланс бойынша меншікті капиталға қатынасы (ROE) 15,58% болды. Бұл ретте өткен жылдың ұқсас күнінде ROA – (-0,67%), ROE – (-5,66%) болған еді.

7-график. ҚР банк секторының кірістілігі

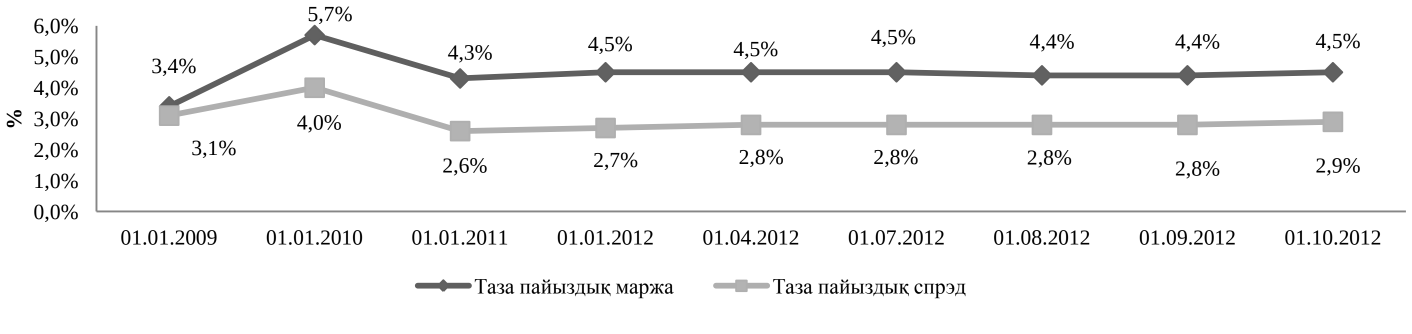

Есепті кезеңде таза пайыздық маржа – 4,5%, таза пайыздық спрэд - 2,9% болды. 2012 жылғы 1 қаңтардағы жағдай бойынша көрсетілген көрсеткіштер тиісінше 4,5% және 2,7% болған еді.

МАЗМҰНЫНА

IX. ҚАЗАҚСТАН РЕСПУБЛИКАСЫ БАНК СЕКТОРЫНЫҢ ШОҒЫРЛАНУЫ

15-кесте. ҚР банк секторының шоғырлануы

Көрсеткіштің атауы / күні	1.01.12	1.10.12
5 ірі банктің ҚР банк секторының жиынтық активтеріндегі үлесі %	65,3%	60,8%
5 ірі банктің ҚР банк секторының жиынтық несие портфеліндегі үлесі %	70,9%	66,6%
5 ірі банктің ҚР банк секторының жиынтық клиенттер салымдарындағы үлесі %	62,2%	58,7%

8-график. ҚР банк секторының шоғырлануы

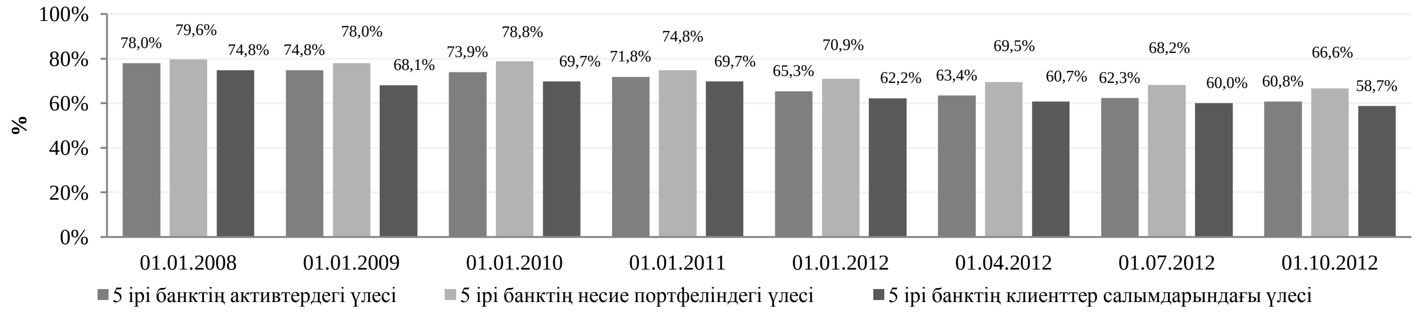

Есепті кезеңде 5 ірі банктің ЕБД активтеріндегі үлесі – 60,8%, жиынтық несие портфеліндегі үлесі – 66,6%, жиынтық клиенттер салымдарындағы үлесі – 58,7% болды.

X. БАНК СЕКТОРЫНЫҢ ҚАЗАҚСТАН ЭКОНОМИКАСЫНДАҒЫ РӨЛІ

16-кесте. Банк секторының ҚР экономикасындағы рөлі

Көрсеткіштің атауы / күні	1.01.12	1.10.12
ЖІӨ млрд.теңге *	27 571,9	31 442,7*
Активтердің ЖІӨ-ге қатынасы, %	46,5%	42,8%
Несие портфелінің ЖІӨ-ге қатынасы, %	38,0%	35,6%
Клиенттер салымдарының ЖІӨ-ге қатынасы, %	28,3%	26,4%

* Қазақстан Республикасы Экономикалық даму және сауда министрлігінің болжамды деректері бойынша 2012 жылға арналған ЖІӨ – 31 442.7 млрд. теңге;

9-график. Банк секторының ҚР экономикасындағы рөлі

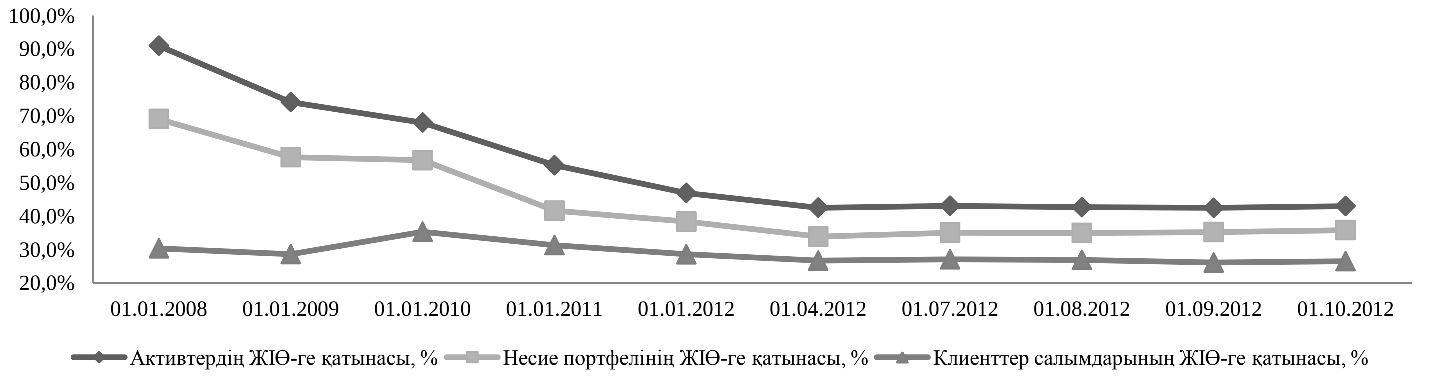

МАЗМҰНЫНА

Қазақстан Республикасының банк секторы бойынша 01.10.2011 бастап 01.10.2012. дейінгі кезеңдегі деректер

ҚР банк секторының активтері мен міндеттемелерінің құрылымы

млрд. теңге

Көрсеткіштің атауы / күні	01.10.2011	01.11.2011	01.12.2011	01.01.2012	01.02.2012	01.03.2012	01.04.2012	01.05.2012	01.06.2012	01.07.2012	01.08.2012	01.09.2012	01.10.2012
Қолма-қол ақша, тазартылған қымбат металлдар және корреспонденттік шоттар	1 445,8	1 648,7	1 561,9	1 396,5	1 779,0	1 871,4	1 567,0	1 913,4	1 813,5	2 025,3	1 610,4	1 515,9	1 500,9
Басқа банктерде орналастырылған салымдар	757,1	653,5	507,9	603,9	410,6	451,8	994,3	573,9	458,8	393,9	743,1	629,2	660,2
Бағалы қағаздар	2 081,2	1 994,4	1 876,8	1 859,0	1 881,1	1 897,6	1 847,6	1 872,6	1 864,7	1 795,3	1 771,1	1 790,8	1 837,2
Банктік қарыздар және «кері РЕПО» операциялары	10 080,4	10 081,2	10 217,8	10 455,4	10 428,5	10 495,2	10 564,2	10 692,4	10 775,6	10 935,2	10 903,9	10 987,0	11 164,6
Капиталға инвестициялар	378,3	381,0	380,3	381,0	382,5	382,3	381,3	380,8	380,5	381,1	382,2	383,8	384,9
Өзге активтер	2 042,7	2 078,6	2 075,1	2 035,1	2 087,9	2 076,4	2 071,2	2 076,0	2 109,5	2 108,1	2 116,0	2 172,9	2 123,6
Активтер жиынтығы (резервтерді (провизияларды) қоспағанда **)**	16 785,5	16 837,3	16 619,8	16 730,9	16 969,5	17 174,8	17 425,6	17 509,1	17 402,7	17 638,8	17 526,7	17 479,6	17 671,4
Халықаралық қаржылық есептілік стандарттарының талаптарына сәйкес резервтер (провизиялар)	-3 750,5	-3 821,4	-3 890,7	-3 913,0	-3 982,0	-4 047,6	-4 126,6	-4 138,0	-4 136,1	-4 164,3	-4 190,8	-4 204,5	-4 226,5
Анықтама үшін: уәкілетті органның талаптарына сәйкес резервтер (провизиялар)	-3 722,6	-3 770,5	-3 760,9	-3 796,8	-3 810,7	-3 787,8	-3 761,1	-3 809,9	-4 407,5	-4 487,2	-4 515,7	-4 523,5	-4 556,1
Активтердің барлығы	**13 035,0**	**13 015,9**	**12 729,1**	**12 817,9**	**12 987,5**	**13 127,2**	**13 299,0**	**13 371,2**	**13 266,5**	**13 474,5**	**13 335,9**	**13 275,1**	**13 444,9**
Банкаралық салымдар	110,8	117,0	97,7	106,5	140,4	146,9	131,5	143,6	141,0	156,0	130,3	141,2	186,4
Басқа банктерден және банк операцияларының жекелеген түрлерін жүзеге асыратын ұйымдардан алынған қарыздар	422,1	535,7	512,7	491,3	480,5	498,1	468,6	473,7	475,7	464,0	451,5	462,7	443,7
Қазақстан Республикасының Үкіметінен алынған қарыздар	64,9	66,0	68,9	72,2	72,0	70,7	70,7	70,8	70,8	70,8	79,1	77,8	77,9
Халықаралық қаржы ұйымдарынан алынған қарыздар	63,2	62,8	60,3	54,9	54,6	54,0	51,8	51,9	46,1	39,6	39,7	40,5	40,0
Клиенттер салымдары, оның ішінде	7 847,4	7 914,7	7 722,5	7 797,5	7 787,1	8 011,1	8 338,2	8 424,8	8 337,3	8 460,4	8 413,2	8 159,2	8 286,3
Заңды тұлғалардың салымдары	5 238,0	5 280,3	5 068,1	5 033,4	5 016,8	5 186,5	5 461,7	5 445,1	5 344,8	5 409,7	5 317,2	5 035,2	5 113,0
Жеке тұлғалардың салымдары	2 609,5	2 634,4	2 654,4	2 764,1	2 770,3	2 824,7	2 876,4	2 979,7	2 992,5	3 050,8	3 096,1	3 124,0	3 173,3
Арнайы мақсаттағы еншілес ұйымдардың салымдары	1,8	1,8	1,8	1,5	1,5	1,5	1,2	1,2	1,2	1,2	1,2	1,2	0,8
Айналысқа шығарылған бағалы қағаздар	1 566,3	1 536,7	1 509,2	1 498,1	1 487,9	1 456,8	1 446,3	2 165,3*	2 132,8	2 143,3	2 150,4	2 145,9	2 156,8
Бағалы қағаздармен «РЕПО»	537,4	408,1	423,4	497,0	668,0	658,9	612,0	593,4	615,0	677,4	589,1	676,8	652,3

операциялары													
Өзге міндеттемелер	1 011,3	982,1	1 043,1	995,7	1 029,4	1 017,8	1 015,7	1 026,0	1 013,5	1 049,7	1 061,3	1 119,0	1 131,0
Міндеттемелердің барлығы	**11 625,1**	**11 624,9**	**11 439,5**	**11 514,6**	**11 721,4**	**11 915,9**	**12 136,0**	**12 950,6**	**12 833,3**	**13 062,4**	**12 915,8**	**12 824,3**	**12 975,2**

* Банк жүйесі бойынша айналысқа шығарылған бағалы қағаздардың ұлғаюы қайта құрылымдау барысындағы банктің алғашқы қайта құрылымдау шеңберіндегі міндеттемелерді тануымен байланысты болды.

% жиынтығына

Көрсеткіштің атауы / күні	**01.10.2011**	**01.11.2011**	**01.12.2011**	**01.01.2012**	**01.02.2012**	**01.03.2012**	**01.04.2012**	**01.05.2012**	**01.06.2012**	**01.07.2012**	**01.08.2012**	**01.09.2012**	**01.10.2012**
Қолма-қол ақша, тазартылған қымбат металлдар және корреспонденттік шоттар	8,6%	9,8%	9,4%	8,3%	10,5%	10,9%	9,0%	10,9%	10,4%	11,5%	9,2%	8,7%	8,5%
Басқа банктерде орналастырылған салымдар	4,5%	3,9%	3,1%	3,6%	2,4%	2,6%	5,7%	3,3%	2,6%	2,2%	4,2%	3,6%	3,7%
Бағалы қағаздар	12,4%	11,8%	11,3%	11,1%	11,1%	11,0%	10,6%	10,7%	10,7%	10,2%	10,1%	10,2%	10,4%
Банктік қарыздар және «кері РЕПО» операциялары	60,1%	59,9%	61,5%	62,5%	61,5%	61,1%	60,6%	61,1%	61,9%	62,0%	62,2%	62,9%	63,2%
Капиталға инвестициялар	2,3%	2,3%	2,3%	2,3%	2,3%	2,2%	2,2%	2,2%	2,2%	2,2%	2,2%	2,2%	2,2%
Өзге активтер	12,2%	12,3%	12,5%	12,2%	12,3%	12,1%	11,9%	11,9%	12,1%	12,0%	12,1%	12,4%	12,0%
Активтер жиынтығы (резервтерді (провизияларды) қоспағанда **)**	100,0%	100,0%	100,0%	100,0%	100,0%	100,0%	100,0%	100,0%	100,0%	100,0%	100,0%	100,0%	100,0%
Халықаралық қаржылық есептілік стандарттарының талаптарына сәйкес резервтер (провизиялар)													
Анықтама үшін: уәкілетті органның талаптарына сәйкес резервтер (провизиялар)													
Активтердің барлығы													
Банкаралық салымдар	1,0%	1,0%	0,9%	0,9%	1,2%	1,2%	1,1%	1,1%	1,1%	1,2%	1,0%	1,1%	1,4%
Басқа банктерден және банк операцияларының жекелеген түрлерін жүзеге асыратын ұйымдардан алынған қарыздар	3,6%	4,6%	4,5%	4,3%	4,1%	4,2%	3,9%	3,7%	3,7%	3,6%	3,5%	3,6%	3,4%
Қазақстан Республикасының Үкіметінен алынған қарыздар	0,6%	0,6%	0,6%	0,6%	0,6%	0,6%	0,6%	0,5%	0,6%	0,5%	0,6%	0,6%	0,6%
Халықаралық қаржы ұйымдарынан алынған қарыздар	0,5%	0,5%	0,5%	0,5%	0,5%	0,5%	0,4%	0,4%	0,4%	0,3%	0,3%	0,3%	0,3%
Клиенттер салымдары, оның ішінде	67,5%	68,1%	67,5%	67,7%	66,4%	67,2%	68,7%	65,1%	65,0%	64,8%	65,1%	63,6%	63,9%
Заңды тұлғалардың салымдары	45,1%	45,4%	44,3%	43,7%	42,8%	43,5%	45,0%	42,0%	41,6%	41,4%	41,2%	39,3%	39,4%
Жеке тұлғалардың салымдары	22,4%	22,7%	23,2%	24,0%	23,6%	23,7%	23,7%	23,0%	23,3%	23,4%	24,0%	24,4%	24,5%
Арнайы мақсаттағы еншілес ұйымдардың салымдары	0,0%	0,0%	0,0%	0,0%	0,0%	0,0%	0,0%	0,0%	0,0%	0,0%	0,0%	0,0%	0,0%
Айналысқа шығарылған	13,5%	13,2%	13,2%	13,0%	12,7%	12,2%	11,9%	16,7%	16,6%	16,4%	16,6%	16,7%	16,6%

бағалы қағаздар													
Бағалы қағаздармен «РЕПО» операциялары	4,6%	3,5%	3,7%	4,3%	5,7%	5,5%	5,0%	4,6%	4,8%	5,2%	4,6%	5,3%	5,0%
Өзге міндеттемелер	8,7%	8,4%	9,1%	8,6%	8,8%	8,5%	8,4%	7,9%	7,9%	8,0%	8,2%	8,8%	8,8%
Міндеттемелердің барлығы	**100,0%**	**100,0%**	**100,0%**	**100,0%**	**100,0%**	**100,0%**	**100,0%**	**100,0%**	**100,0%**	**100,0%**	**100,0%**	**100,0%**	**100,0%**

ҚР банк секторының несие портфелінің сапасы

млрд. теңге

Көрсеткіштің атауы / күні	01.10.2011	01.11.2011	01.12.2011	01.01.2012	01.02.2012	01.03.2012	01.04.2012	01.05.2012	01.06.2012	01.07.2012	01.08.2012	01.09.2012	01.10.2012
Несие портфелі барлығы	**10 095,3**	**10 096,4**	**10 233,6**	**10 472,8**	**10 446,1**	**10 515,3**	**10 584,8**	**10 712,8**	**10 797,3**	**10 957,6**	**10 925,4**	**11 010,6**	**11 195,5**
Стандартты	**2 555,0**	**2 526,5**	**2 603,2**	**2 686,7**	**2 691,7**	**2 766,1**	**2 767,1**	**2 907,4**	**3 010,1**	**3 032,7**	**2 913,2**	**2 937,1**	**3 055,9**
Күмәнді	**5 295,1**	**5 292,8**	**5 371,2**	**5 479,3**	**5 459,2**	**5 442,1**	**5 449,9**	**5 398,5**	**4 624,6**	**4 708,1**	**4 772,8**	**4 826,5**	**4 872,3**
1-санатты күмәнді	1 545,0	1 497,7	1 515,8	1 599,5	1 539,2	1 520,9	1 549,8	1 528,3	1 366,0	1 403,3	1 454,2	1 526,4	1 505,8
2-санатты күмәнді	531,2	451,8	530,5	685,7	614,0	618,8	733,6	754,8	474,5	410,7	397,5	636,8	653,0
3-санатты күмәнді	1 224,5	1 314,4	1 375,2	1 301,1	1 507,3	1 489,9	1 441,8	1 364,8	1 368,0	1 434,6	1 471,0	1 238,5	1 292,5
4-санатты күмәнді	442,1	458,5	451,7	430,5	422,3	491,8	521,7	562,9	523,2	549,6	522,1	510,6	534,1
5-санатты күмәнді	1 552,3	1 570,4	1 498,1	1 462,5	1 376,5	1 320,8	1 202,9	1 187,7	892,9	909,9	927,9	914,2	886,9
Үмітсіз	**2 245,3**	**2 277,1**	**2 259,2**	**2 306,8**	**2 295,2**	**2 307,1**	**2 367,8**	**2 406,9**	**3 162,5**	**3 216,7**	**3 239,4**	**3 247,0**	**3 267,3**
Уәкілетті органның талаптары бойынша провизиялар	3 317,2	3 352,2	3 334,5	3 365,7	3 323,8	3 311,7	3 288,4	3 310,9	3 877,3	3 945,6	3 973,2	3 982,4	4 008,5
Жұмыс істемейтін қарыздар	3 691,5	3 758,0	3 669,5	3 670,9	3 594,3	3 554,0	3 502,2	3 529,4	3 990,0	4 068,9	4 113,8	4 110,9	4 108,1
90 күннен астам мерзімі өтуі бар қарыздар	2 973,8	3 167,5	3 176,8	3 225,6	3 234,0	3 346,7	3 377,0	3 459,7	3 426,0	3 385,6	3 439,6	3 485,9	3 463,4

% жиынтығына

Көрсеткіштің атауы / күні	01.10.2011	01.11.2011	01.12.2011	01.01.2012	01.02.2012	01.03.2012	01.04.2012	01.05.2012	01.06.2012	01.07.2012	01.08.2012	01.09.2012	01.10.2012
Несие портфелі барлығы	**100,0%**	**100,0%**	**100,0%**	**100,0%**	**100,0%**	**100,0%**	**100,0%**	**100,0%**	**100,0%**	**100,0%**	**100,0%**	**100,0%**	**100,0%**
Стандартты	**25,3%**	**25,0%**	**25,4%**	**25,7%**	**25,8%**	**26,3%**	**26,1%**	**27,1%**	**27,9%**	**27,7%**	**26,7%**	**26,7%**	**27,3%**
Күмәнді	**52,5%**	**52,4%**	**52,5%**	**52,3%**	**52,3%**	**51,8%**	**51,5%**	**50,4%**	**42,8%**	**43,0%**	**43,7%**	**43,8%**	**43,5%**
1-санатты күмәнді	15,3%	14,8%	14,8%	15,3%	14,7%	14,5%	14,6%	14,3%	12,7%	12,8%	13,3%	13,9%	13,5%
2-санатты күмәнді	5,3%	4,5%	5,2%	6,5%	5,9%	5,9%	6,9%	7,0%	4,4%	3,7%	3,6%	5,8%	5,8%
3-санатты күмәнді	12,1%	13,0%	13,4%	12,4%	14,4%	14,2%	13,6%	12,7%	12,7%	13,1%	13,5%	11,2%	11,5%
4-санатты күмәнді	4,4%	4,5%	4,4%	4,1%	4,0%	4,7%	4,9%	5,3%	4,8%	5,0%	4,8%	4,6%	4,8%
5-санатты күмәнді	15,4%	15,6%	14,6%	14,0%	13,2%	12,6%	11,4%	11,1%	8,3%	8,3%	8,5%	8,3%	7,9%
Үмітсіз	**22,2%**	**22,6%**	**22,1%**	**22,0%**	**22,0%**	**21,9%**	**22,4%**	**22,5%**	**29,3%**	**29,3%**	**29,7%**	**29,5%**	**29,2%**
Уәкілетті органның талаптары бойынша провизиялар	32,9%	33,2%	32,6%	32,1%	31,8%	31,5%	31,1%	30,9%	35,9%	36,0%	36,4%	36,2%	35,8%
Жұмыс істемейтін қарыздар	36,6%	37,2%	35,9%	35,1%	34,4%	33,8%	33,1%	32,9%	37,0%	37,1%	37,7%	37,3%	36,7%
90 күннен астам мерзімі өтуі бар қарыздар	29,5%	31,4%	31,0%	30,8%	31,0%	31,8%	31,9%	32,3%	31,7%	30,9%	31,5%	31,7%	30,9%

ҚР банк секторының несие портфелінің құрылымы

млрд. теңге

Көрсеткіштің атауы / күні	01.10.2011	01.11.2011	01.12.2011	01.01.2012	01.02.2012	01.03.2012	01.04.2012	01.05.2012	01.06.2012	01.07.2012	01.08.2012	01.09.2012	01.10.2012
Несие портфелі барлығы	**10 095,3**	**10 096,4**	**10 233,6**	**10 472,8**	**10 446,1**	**10 515,3**	**10 584,8**	**10 712,8**	**10 797,3**	**10 957,6**	**10 925,4**	**11 010,6**	**11 195,5**
Банкаралық қарыздар	155,1	157,1	159,7	162,9	175,5	184,4	174,5	175,0	150,1	158,1	151,0	145,2	149,1
Заңды тұлғаларға қарыздар	6 435,7	6 450,9	6 567,3	6 705,2	6 691,8	6 679,0	6 685,5	6 759,9	6 810,4	6 850,9	6 786,4	6 805,9	6 855,1
Жеке тұлғаларға қарыздар, о.і.	1 925,7	1 953,9	1 981,6	2 018,5	2 019,0	2 034,4	2 055,9	2 105,0	2 149,4	2 203,8	2 259,1	2 316,6	2 368,8
Тұрғын үй салуға және сатып алуға, о.і.	858,4	861,9	866,7	873,5	870,0	870,6	869,9	874,9	880,7	890,2	895,9	901,0	906,2
-Ипотекалық қарыздар	745,6	746,3	750,6	757,7	756,7	764,8	766,4	770,5	776,8	784,8	791,0	775,5	802,4
-Тұтынушылық қарыздар	939,7	963,4	982,7	1 012,1	1 019,2	1 032,4	1 055,3	1 090,6	1 128,1	1 171,8	1 222,2	1 274,1	1 319,5
-Өзге қарыздар	127,6	128,5	132,3	132,7	129,8	131,4	130,7	139,4	140,6	141,8	141,0	141,5	143,1
ШОБ қарыздары	1 529,8	1 516,6	1 515,0	1 554,6	1 544,2	1 587,9	1 657,0	1 663,6	1 673,3	1 681,0	1 690,6	1 719,8	1 763,3
«Кері РЕПО» операциялары	49,0	17,9	10,0	31,6	15,7	29,6	11,8	9,2	14,1	63,8	38,2	23,1	59,2

% жиынтығына

Көрсеткіштің атауы / күні	01.10.2011	01.11.2011	01.12.2011	01.01.2012	01.02.2012	01.03.2012	01.04.2012	01.05.2012	01.06.2012	01.07.2012	01.08.2012	01.09.2012	01.10.2012
Несие портфелі барлығы	100,0%	100,0%	100,0%	100,0%	100,0%	100,0%	100,0%	100,0%	100,0%	100,0%	100,0%	100,0%	100,0%
Банкаралық қарыздар	1,5%	1,6%	1,6%	1,6%	1,7%	1,8%	1,6%	1,6%	1,4%	1,4%	1,4%	1,3%	1,3%
Заңды тұлғаларға қарыздар	63,7%	63,9%	64,2%	64,0%	64,1%	63,5%	63,2%	63,1%	63,1%	62,5%	62,1%	61,8%	61,2%
Жеке тұлғаларға қарыздар, о.і.	19,1%	19,4%	19,4%	19,3%	19,3%	19,3%	19,4%	19,6%	19,9%	20,1%	20,7%	21,0%	21,2%
Тұрғын үй салуға және сатып алуға, о.і.	8,5%	8,5%	8,5%	8,3%	8,3%	8,3%	8,2%	8,2%	8,2%	8,1%	8,2%	8,2%	8,1%
-Ипотекалық қарыздар	7,4%	7,4%	7,3%	7,2%	7,2%	7,3%	7,2%	7,2%	7,2%	7,2%	7,2%	7,0%	7,2%
-Тұтынушылық қарыздар	9,3%	9,5%	9,6%	9,7%	9,8%	9,8%	10,0%	10,2%	10,4%	10,7%	11,2%	11,6%	11,8%
-Өзге қарыздар	1,3%	1,3%	1,3%	1,3%	1,2%	1,2%	1,2%	1,3%	1,3%	1,3%	1,3%	1,2%	1,3%
ШОБ қарыздары	15,2%	15,0%	14,8%	14,8%	14,8%	15,1%	15,7%	15,5%	15,5%	15,3%	15,5%	15,7%	15,7%
«Кері РЕПО» операциялары	0,5%	0,2%	0,1%	0,3%	0,1%	0,3%	0,1%	0,1%	0,1%	0,6%	0,3%	0,2%	0,5%